Havelberger Wohnbau GmbH
Domplatz 1
39539 Hansestadt Havelberg

Fon: +49 (0) 39387 748-71
Fax: +49 (0) 39387 748-55

service@wohnbau-havelberg.de
www.wohnbau-havelberg.de

Wir sind für Sie da:

Montag, Mittwoch, Donnerstag:
07:00 - 12:00 Uhr
13:00 - 16:00 Uhr
Dienstag: 07:00 - 12:00 Uhr
13:00 - 18:00 Uhr
Freitag: 07:00 - 12:00 Uhr
Wohnungsbesichtigung nach telefonischer Vereinbarung.

WOHNUNGS - EXPOSE

WohnBau
Hansestadt Havelberg

Domstraße 12

2-Raumwohnung, 1. Obergeschoss

Wohnfläche	77,00 m²
Baujahr	1900
Objektzustand	reboviert
Objektart	Mehrfamilienhaus 3 Etagen
Seniorengerecht	nein
Balkon vorhanden	nein
Küche mit Fenster	ja
Bad mit Fenster	nein

Energieausweis / Heizung

Heizungsart	Gaszentralheizung
Brenn-/Heizstoff	Gas
Energieverbrauchskennwert	vorhanden

Ausstattung

- hochwertig modern sanierte 2-Raum Wohnung
- großzügiges farbig gefliestes Bad mit Dusche und Eckbadewanne
- großzügige Wohnküche mit Einbauküche

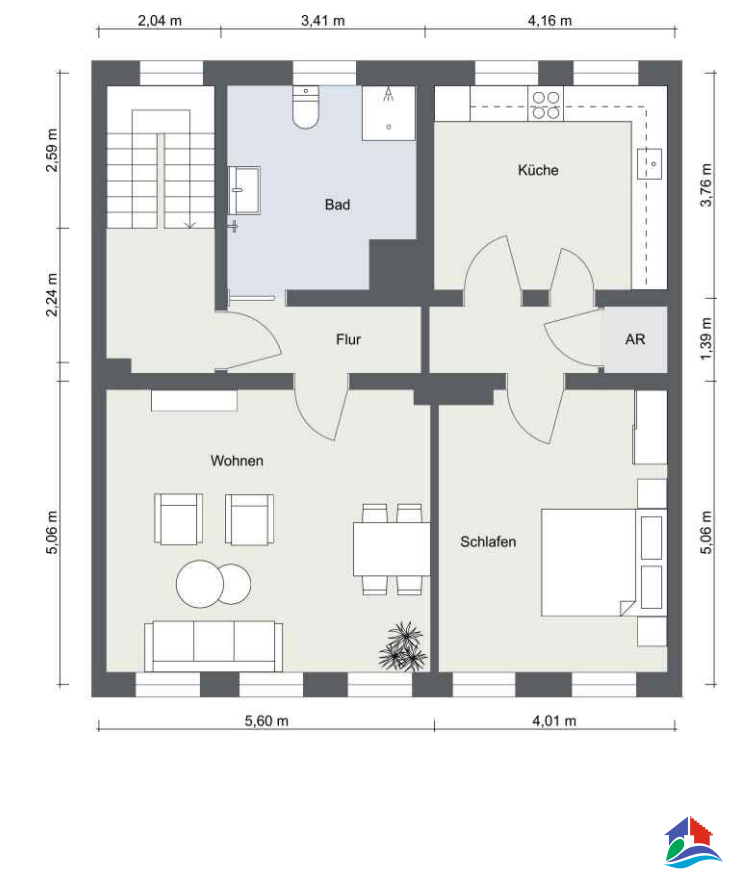

Wohnumfeld

- zentral gelegen in der Altstadt
- Einkaufs- und Versorgungseinrichtungen in kurzer Entfernung erreichbar

Mietkonditionen

Kaltmiete	352,00 €
Betriebskosten	77,00 €
Heizkosten	90,00 €
Gesamtmiete	**539,00 €**
Kaution	352,20 €

Objektnummer 773.002.00

WOHNUNGS - EXPOSE

Domstraße 12

Objektnummer 773.002.00

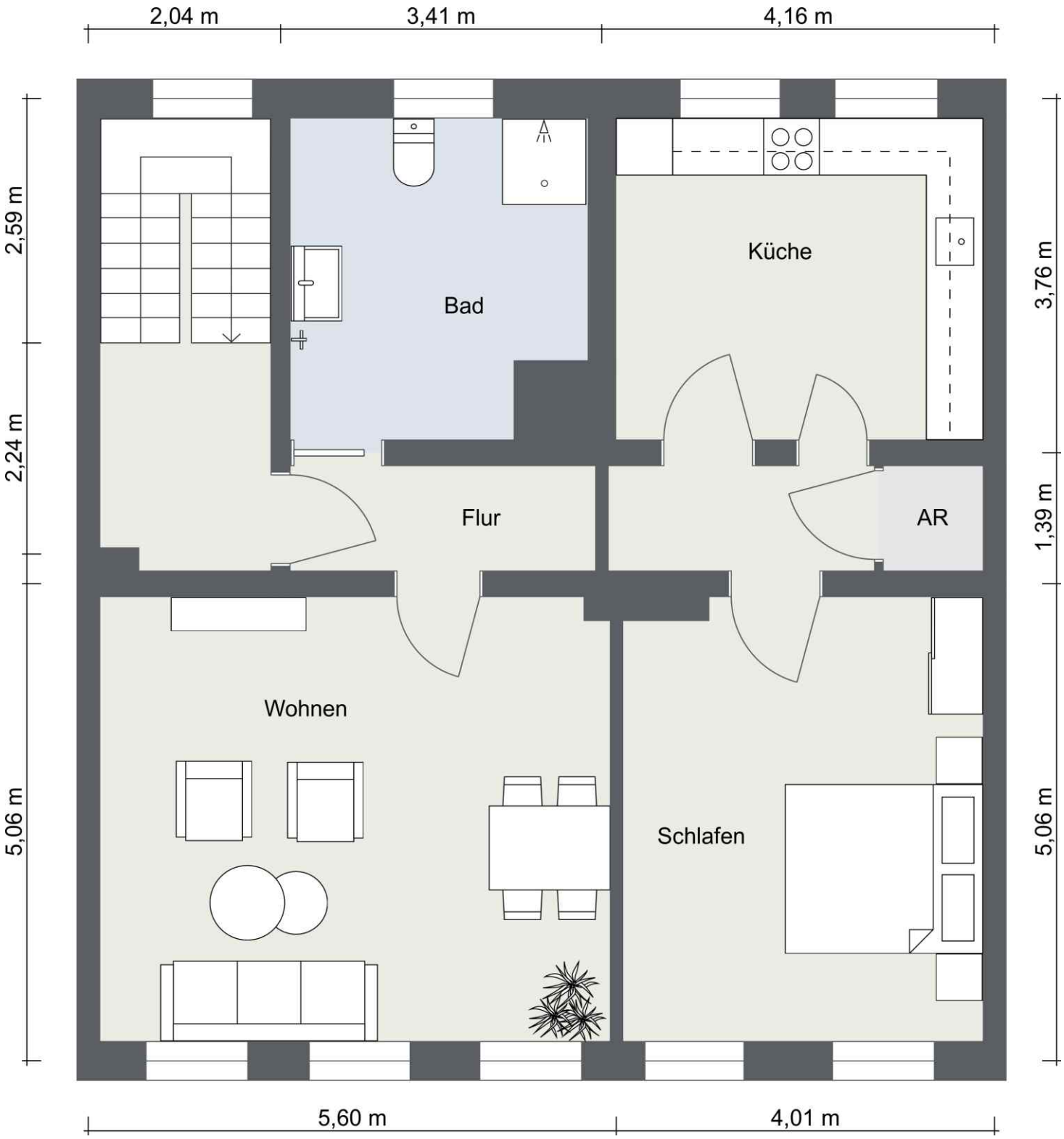

WOHNUNGS - EXPOSE

Domstraße 12

Objektnummer 773.002.00